

ОПИСАНИЕ МЕСТОПОЛОЖЕНИЯ ГРАНИЦ

Российская Федерация, Ярославская область, Ярославский муниципальный район, д. Чурилково

(наименование объекта, местоположение границ которого описано (далее - объект))

Раздел 1

Сведения об объекте

№ п/п	Характеристики объекта	Описание характеристик
1	2	3
1.	Местоположение объекта	Ярославская область, район Ярославский, деревня Чурилково
2.	Площадь объекта +/- величина погрешности определения площади (Р +/- Дельта Р)	304976 +/- 193 м ²
3.	Иные характеристики объекта	-

Раздел 2

Сведения о местоположении границ объекта

1. Система координат МСК-76

2. Сведения о характерных точках границ объекта

Обозначение характерных точек границ	Координаты, м		Метод определения координат характерной точки	Средняя квадратическая погрешность положения характерной точки (Mt), м	Описание обозначения точки на местности (при наличии)
	X	Y			
1	2	3	4	5	6
1	379082.99	1320757.45	Аналитический метод	0.10	-
2	379084.06	1320766.06	Аналитический метод	0.10	-
3	379073.19	1320802.85	Аналитический метод	0.10	-
4	379064.58	1320823.70	Аналитический метод	0.10	-
5	379034.68	1320883.09	Аналитический метод	0.10	-
6	378993.11	1320955.38	Аналитический метод	0.10	-
7	378994.08	1320961.97	Аналитический метод	0.10	-
8	378997.01	1320971.49	Аналитический метод	0.10	-
9	378996.03	1320978.82	Аналитический метод	0.10	-
10	378983.03	1320995.58	Аналитический метод	0.10	-
11	378946.35	1321041.92	Аналитический метод	0.10	-
12	378911.76	1321086.80	Аналитический метод	0.10	-
13	378858.12	1321164.26	Аналитический метод	0.10	-
14	378821.84	1321211.94	Аналитический метод	0.10	-
15	378809.58	1321236.64	Аналитический метод	0.10	-
16	378805.06	1321246.34	Аналитический метод	0.10	-
17	378781.33	1321240.99	Аналитический метод	0.10	-
18	378740.53	1321231.58	Аналитический метод	0.10	-
19	378726.99	1321226.79	Аналитический метод	0.10	-
20	378712.79	1321219.98	Аналитический метод	0.10	-
21	378700.82	1321210.29	Аналитический метод	0.10	-
22	378610.29	1321114.07	Аналитический метод	0.10	-

2. Сведения о характерных точках границ объекта

Обозначение характерных точек границ	Координаты, м		Метод определения координат характерной точки	Средняя квадратическая погрешность положения характерной точки (Mt), м	Описание обозначения точки на местности (при наличии)
	X	Y			
1	2	3	4	5	6
23	378609.13	1321111.45	Аналитический метод	0.10	-
24	378609.59	1321110.06	Аналитический метод	0.10	-
25	378610.73	1321109.33	Аналитический метод	0.10	-
26	378614.67	1321108.49	Аналитический метод	0.10	-
27	378610.99	1321103.46	Аналитический метод	0.10	-
28	378608.00	1321103.58	Аналитический метод	0.10	-
29	378629.91	1321094.71	Аналитический метод	0.10	-
30	378631.68	1321093.90	Аналитический метод	0.10	-
31	378625.84	1321080.99	Аналитический метод	0.10	-
32	378612.70	1321050.62	Аналитический метод	0.10	-
33	378590.44	1321029.92	Аналитический метод	0.10	-
34	378561.29	1321010.95	Аналитический метод	0.10	-
35	378534.76	1321051.72	Аналитический метод	0.10	-
36	378534.08	1321049.63	Аналитический метод	0.10	-
37	378534.10	1321047.53	Аналитический метод	0.10	-
38	378534.51	1321046.03	Аналитический метод	0.10	-
39	378536.44	1321042.86	Аналитический метод	0.10	-
40	378531.08	1321039.90	Аналитический метод	0.10	-
41	378527.81	1321043.64	Аналитический метод	0.10	-
42	378525.59	1321044.55	Аналитический метод	0.10	-
43	378523.75	1321044.84	Аналитический метод	0.10	-
44	378522.25	1321044.62	Аналитический метод	0.10	-
45	378519.58	1321043.11	Аналитический метод	0.10	-
46	378471.60	1321019.29	Аналитический метод	0.10	-
47	378407.78	1320987.33	Аналитический метод	0.10	-
2. Сведения о характерных точках границ объекта					

Обозначение характерных точек границ	Координаты, м		Метод определения координат характерной точки	Средняя квадратическая погрешность положения характерной точки (Mt), м	Описание обозначения точки на местности (при наличии)
	X	Y			
1	2	3	4	5	6
48	378375.71	1320972.84	Аналитический метод	0.10	-
49	378340.49	1320959.83	Аналитический метод	0.10	-
50	378317.23	1320952.61	Аналитический метод	0.10	-
51	378246.32	1320932.44	Аналитический метод	0.10	-
52	378266.99	1320870.52	Аналитический метод	0.10	-
53	378271.14	1320867.78	Аналитический метод	0.10	-
54	378326.87	1320881.69	Аналитический метод	0.10	-
55	378425.11	1320718.68	Аналитический метод	0.10	-
56	378459.53	1320648.27	Аналитический метод	0.10	-
57	378483.65	1320591.28	Аналитический метод	0.10	-
58	378489.29	1320582.35	Аналитический метод	0.10	-
59	378537.54	1320603.47	Аналитический метод	0.10	-
60	378597.73	1320616.00	Аналитический метод	0.10	-
61	378627.82	1320619.44	Аналитический метод	0.10	-
62	378701.18	1320625.69	Аналитический метод	0.10	-
63	378767.09	1320640.71	Аналитический метод	0.10	-
64	378844.37	1320654.29	Аналитический метод	0.10	-
65	378974.72	1320676.87	Аналитический метод	0.10	-
66	378993.73	1320681.53	Аналитический метод	0.10	-
67	379023.66	1320701.89	Аналитический метод	0.10	-
68	379054.25	1320734.29	Аналитический метод	0.10	-
1	379082.99	1320757.45	Аналитический метод	0.10	-

3. Сведения о характерных точках части (частей) границы объекта

Обозначение характерных точек части границы	Координаты, м		Метод определения координат характерной точки	Средняя квадратическая погрешность положения характерной точки (Mt), м	Описание обозначения точки на местности (при наличии)
	X	Y			
1	2	3	4	5	6
-	-	-	-	-	-

--	--	--	--	--	--



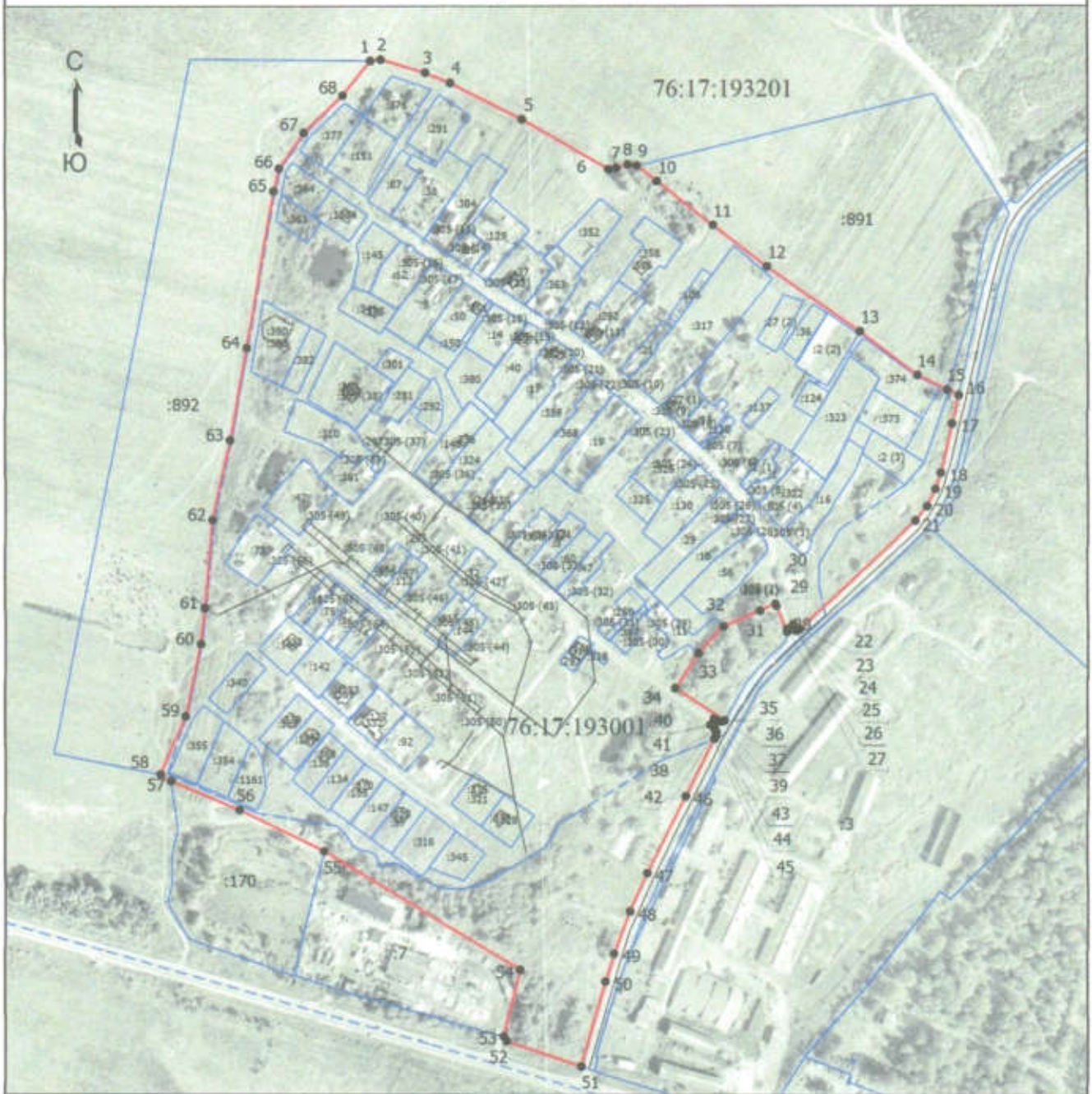

Раздел 4

План границ объекта



Масштаб 1:5000

Условные обозначения

-  - Граница населенного пункта д.Чурилково
-  - Характерная точка границы, сведения о которой позволяют однозначно определить ее положение на местности
-  - Обозначение новой характерной точки
-  - Граница земельного участка
-  - Граница кадастрового квартала

Подпись _____

Дата " 07 " 04 2022 г.



Место для оттиска печати (при наличии) лица, составившего описание местоположения границ объекта

**Текстовое описание местоположения границ населенных пунктов,
территориальных зон**

Прохождение границы		Описание прохождения границы
от точки	до точки	
1	2	3
1	2	по границе поля
2	3	по границе поля
3	4	по границе поля
4	5	по границе поля
5	6	по границе поля
6	7	по границе поля
7	8	по границе поля
8	9	по границе поля
9	10	по границе поля
10	11	по границе поля
11	12	по границе поля
12	13	по границе поля
13	14	по границе поля
14	15	по границе поля
15	16	по границе поля
16	17	вдоль дороги
17	18	вдоль дороги
18	19	вдоль дороги
19	20	вдоль дороги
20	21	вдоль дороги
21	22	вдоль дороги
22	23	вдоль дороги
23	24	вдоль дороги
24	25	вдоль дороги
25	26	вдоль дороги
26	27	вдоль дороги
27	28	вдоль дороги
28	29	вдоль дороги
29	30	вдоль дороги
30	31	вдоль дороги
31	32	вдоль дороги
32	33	вдоль дороги
33	34	вдоль дороги
34	35	вдоль дороги
35	36	вдоль дороги
36	37	вдоль дороги
37	38	вдоль дороги

**Текстовое описание местоположения границ населенных пунктов,
территориальных зон**

Прохождение границы		Описание прохождения границы
от точки	до точки	
1	2	3
38	39	вдоль дороги
39	40	вдоль дороги
40	41	вдоль дороги
41	42	вдоль дороги
42	43	вдоль дороги
43	44	вдоль дороги
44	45	вдоль дороги
45	46	вдоль дороги
46	47	вдоль дороги
47	48	вдоль дороги
48	49	вдоль дороги
49	50	вдоль дороги
50	51	вдоль дороги
51	52	вдоль дороги
52	53	по границе производственной базы
53	54	по границе производственной базы
54	55	по границе производственной базы
55	56	по границе кустарника
56	57	по границе кустарника
57	58	по границе поля
58	59	по границе поля
59	60	по границе поля
60	61	по границе поля
61	62	по границе поля
62	63	по границе поля
63	64	по границе поля
64	65	по границе поля
65	66	по границе поля
66	67	по границе поля
67	68	по границе поля
68	1	по границе поля